



MENTERI DALAM NEGERI
REPUBLIK INDONESIA

PERATURAN MENTERI DALAM NEGERI REPUBLIK INDONESIA
NOMOR 125 TAHUN 2022
TENTANG
BATAS DAERAH KABUPATEN PADANG LAWAS UTARA
DENGAN KABUPATEN LABUHANBATU PROVINSI SUMATERA UTARA

DENGAN RAHMAT TUHAN YANG MAHA ESA

MENTERI DALAM NEGERI REPUBLIK INDONESIA,

- Menimbang : bahwa untuk melaksanakan ketentuan Pasal 5 ayat (3) Undang-Undang Nomor 37 Tahun 2007 tentang Pembentukan Kabupaten Padang Lawas Utara di Provinsi Sumatera Utara dan Pasal 401 ayat (1) Undang-Undang Nomor 23 Tahun 2014 tentang Pemerintahan Daerah, perlu menetapkan Peraturan Menteri Dalam Negeri tentang Batas Daerah Kabupaten Padang Lawas Utara dengan Kabupaten Labuhanbatu Provinsi Sumatera Utara;
- Mengingat : 1. Pasal 7 ayat (3) Undang-Undang Dasar Negara Republik Indonesia Tahun 1945;
2. Undang-Undang Darurat Nomor 7 Tahun 1956 tentang Pembentukan Daerah Otonom Kabupaten-Kabupaten dalam Lingkungan Daerah Propinsi Sumatera Utara (Lembaran Negara Republik Indonesia Tahun 1956 Nomor 58, Tambahan Lembaran Negara Republik Indonesia Nomor 1092);
3. Undang-Undang Nomor 24 Tahun 1956 tentang Pembentukan Daerah Otonom Propinsi Aceh dan Perubahan Peraturan Pembentukan Propinsi Sumatera Utara (Lembaran Negara Republik Indonesia Tahun 1956 Nomor 64, Tambahan Lembaran Negara Republik Indonesia Nomor 1103);
4. Undang-Undang Nomor 37 Tahun 2007 tentang Pembentukan Kabupaten Padang Lawas Utara di Provinsi Sumatera Utara (Lembaran Negara Republik Indonesia Tahun 2007 Nomor 103, Tambahan Lembaran Negara Republik Indonesia Nomor 4753);
5. Undang-Undang Nomor 39 Tahun 2008 tentang Kementerian Negara (Lembaran Negara Republik Indonesia Tahun 2008 Nomor 166, Tambahan Lembaran Negara Republik Indonesia Nomor 4916);
6. Undang-Undang Nomor 23 Tahun 2014 tentang Pemerintahan Daerah (Lembaran Negara Republik

- Indonesia Tahun 2014 Nomor 244, Tambahan Lembaran Negara Republik Indonesia Nomor 5587) sebagaimana telah beberapa kali diubah terakhir dengan Undang-Undang Nomor 11 Tahun 2020 tentang Cipta Kerja (Lembaran Negara Republik Indonesia Tahun 2020 Nomor 245, Tambahan Lembaran Negara Republik Indonesia Nomor 6573);
7. Peraturan Presiden Nomor 114 Tahun 2021 tentang Kementerian Dalam Negeri (Lembaran Negara Republik Indonesia Tahun 2021 Nomor 286);
 8. Peraturan Menteri Dalam Negeri Nomor 141 Tahun 2017 tentang Penegasan Batas Daerah (Berita Negara Republik Indonesia Tahun 2018 Nomor 79);
 9. Peraturan Menteri Dalam Negeri Nomor 13 Tahun 2021 tentang Organisasi dan Tata Kerja Kementerian Dalam Negeri (Berita Negara Republik Indonesia Tahun 2021 Nomor 398);

MEMUTUSKAN:

Menetapkan : PERATURAN MENTERI DALAM NEGERI TENTANG BATAS DAERAH KABUPATEN PADANG LAWAS UTARA DENGAN KABUPATEN LABUHANBATU PROVINSI SUMATERA UTARA.

Pasal 1

Dalam Peraturan Menteri ini yang dimaksud dengan:

1. Provinsi Sumatera Utara adalah daerah otonom sebagaimana dimaksud dalam Undang-Undang Nomor 24 Tahun 1956 tentang Pembentukan Daerah Otonom Propinsi Aceh dan Perubahan Peraturan Pembentukan Propinsi Sumatera Utara.
2. Kabupaten Padang Lawas Utara adalah daerah otonom sebagaimana dimaksud dalam Undang-Undang Nomor 37 Tahun 2007 tentang Pembentukan Kabupaten Padang Lawas Utara di Provinsi Sumatera Utara.
3. Kabupaten Labuhanbatu adalah daerah otonom sebagaimana dimaksud dalam Undang-Undang Darurat Nomor 7 Tahun 1956 tentang Pembentukan Daerah Otonom Kabupaten-Kabupaten dalam Lingkungan Daerah Propinsi Sumatera Utara.
4. Titik Kartometrik yang selanjutnya disingkat TK adalah titik koordinat batas yang ditentukan berdasarkan pengukuran atau penghitungan posisi titik dengan menggunakan peta dasar dan peta lain sebagai pelengkap.
5. Lintang Utara yang selanjutnya disingkat LU adalah garis khayal yang membagi bumi di bagian utara.
6. Bujur Timur yang selanjutnya disingkat BT adalah garis khayal menghubungkan titik kutub utara dan kutub selatan bumi yang menyatakan besarnya sudut antara posisi bujur dengan garis meridian yang berada di sebelah timur.

Pasal 2

Batas daerah Kabupaten Padang Lawas Utara dengan Kabupaten Labuhanbatu Provinsi Sumatera Utara dimulai dari:

- a. TK 0 dengan koordinat $1^{\circ} 48' 03.676''$ LU dan $99^{\circ} 50' 25.964''$ BT yang terletak pada pertigaan batas Kabupaten Padang Lawas Utara dengan Kabupaten Labuhanbatu dan Kabupaten Labuhanbatu Selatan;
- b. TK 0 selanjutnya ke arah barat laut sampai pada TK1 dengan koordinat $1^{\circ} 48' 07.708''$ LU dan $99^{\circ} 50' 21.056''$ BT, selanjutnya ke arah barat laut sampai pada TK2 dengan koordinat $1^{\circ} 48' 10.174''$ LU dan $99^{\circ} 50' 15.962''$ BT yang terletak pada batas Kabupaten Padang Lawas Utara dengan Kabupaten Labuhanbatu;
- c. TK2 selanjutnya ke arah barat laut sampai pada TK3 dengan koordinat $1^{\circ} 48' 31.232''$ LU dan $99^{\circ} 50' 08.489''$ BT, selanjutnya ke arah timur laut sampai pada TK4 dengan koordinat $1^{\circ} 48' 51.922''$ LU dan $99^{\circ} 50' 25.924''$ BT yang terletak pada batas Kabupaten Padang Lawas Utara dengan Kabupaten Labuhanbatu;
- d. TK4 selanjutnya ke arah utara sampai pada TK5 dengan koordinat $1^{\circ} 49' 16.760''$ LU dan $99^{\circ} 50' 25.079''$ BT, selanjutnya ke arah barat laut menyusuri as atau yang disebut *Median Line* jalan sampai pada TK6 dengan koordinat $1^{\circ} 49' 34.091''$ LU dan $99^{\circ} 49' 46.433''$ BT yang terletak pada batas Kabupaten Padang Lawas Utara dengan Kabupaten Labuhanbatu;
- e. TK6 selanjutnya ke arah timur laut sampai pada TK7 dengan koordinat $1^{\circ} 49' 55.980''$ LU dan $99^{\circ} 49' 51.875''$ BT, selanjutnya ke arah timur laut sampai pada TK8 dengan koordinat $1^{\circ} 49' 57.321''$ LU dan $99^{\circ} 50' 31.904''$ BT yang terletak pada batas Kabupaten Padang Lawas Utara dengan Kabupaten Labuhanbatu;
- f. TK8 selanjutnya ke arah tenggara sampai pada TK9 dengan koordinat $1^{\circ} 49' 56.583''$ LU dan $99^{\circ} 50' 44.506''$ BT, selanjutnya ke arah barat laut sampai pada TK10 dengan koordinat $1^{\circ} 50' 07.562''$ LU dan $99^{\circ} 50' 51.586''$ BT yang terletak pada batas Kabupaten Padang Lawas Utara dengan Kabupaten Labuhanbatu;
- g. TK10 selanjutnya ke arah barat laut menyusuri as atau yang disebut *Median Line* Aek Godang sampai pada TK11 dengan koordinat $1^{\circ} 50' 38.416''$ LU dan $99^{\circ} 50' 33.080''$ BT, selanjutnya ke arah timur laut sampai pada TK12 dengan koordinat $1^{\circ} 51' 01.110''$ LU dan $99^{\circ} 50' 32.000''$ BT yang terletak pada batas Kabupaten Padang Lawas Utara dengan Kabupaten Labuhanbatu;
- h. TK12 selanjutnya ke arah barat laut sampai pada TK13 dengan koordinat $1^{\circ} 51' 34.268''$ LU dan $99^{\circ} 49' 54.667''$ BT, selanjutnya ke arah timur laut sampai pada TK14 dengan koordinat $1^{\circ} 52' 17.511''$ LU dan $99^{\circ} 50' 09.084''$ BT yang terletak pada batas Kabupaten Padang Lawas Utara dengan Kabupaten Labuhanbatu;
- i. TK14 selanjutnya ke arah barat laut sampai pada TK15 dengan koordinat $1^{\circ} 52' 59.106''$ LU dan $99^{\circ} 49' 52.312''$ BT, selanjutnya ke arah timur laut sampai pada TK16 dengan koordinat $1^{\circ} 53' 27.176''$ LU dan $99^{\circ} 50' 06.399''$ BT

- yang terletak pada batas Kabupaten Padang Lawas Utara dengan Kabupaten Labuhanbatu;
- j. TK16 selanjutnya ke arah barat laut sampai pada TK17 dengan koordinat $1^{\circ} 54' 22.095''$ LU dan $99^{\circ} 50' 04.443''$ BT, selanjutnya ke arah barat laut menyusuri as atau yang disebut *Median Line* jalan sampai pada TK18 dengan koordinat $1^{\circ} 54' 35.401''$ LU dan $99^{\circ} 49' 44.826''$ BT yang terletak pada batas Kabupaten Padang Lawas Utara dengan Kabupaten Labuhanbatu;
 - k. TK18 selanjutnya ke arah timur laut sampai pada TK19 dengan koordinat $1^{\circ} 54' 59.305''$ LU dan $99^{\circ} 49' 54.958''$ BT, selanjutnya ke arah timur sampai pada TK20 dengan koordinat $1^{\circ} 54' 46.454''$ LU dan $99^{\circ} 50' 27.554''$ BT yang terletak pada batas Kabupaten Padang Lawas Utara dengan Kabupaten Labuhanbatu;
 - l. TK20 selanjutnya ke arah timur laut sampai pada TK21 dengan koordinat $1^{\circ} 55' 13.727''$ LU dan $99^{\circ} 50' 45.007''$ BT, selanjutnya ke arah barat laut sampai pada TK22 dengan koordinat $1^{\circ} 55' 17.810''$ LU dan $99^{\circ} 50' 29.406''$ BT yang terletak pada batas Kabupaten Padang Lawas Utara dengan Kabupaten Labuhanbatu;
 - m. TK22 selanjutnya ke arah timur laut sampai pada TK23 dengan koordinat $1^{\circ} 56' 10.529''$ LU dan $99^{\circ} 50' 31.233''$ BT, selanjutnya ke arah barat laut sampai pada TK24 dengan koordinat $1^{\circ} 56' 24.523''$ LU dan $99^{\circ} 50' 19.104''$ BT yang terletak pada batas Kabupaten Padang Lawas Utara dengan Kabupaten Labuhanbatu;
 - n. TK24 selanjutnya ke arah barat laut sampai pada TK25 dengan koordinat $1^{\circ} 56' 58.968''$ LU dan $99^{\circ} 50' 14.783''$ BT, selanjutnya ke arah barat laut sampai pada TK26 dengan koordinat $1^{\circ} 57' 13.883''$ LU dan $99^{\circ} 49' 49.600''$ BT yang terletak pada batas Kabupaten Padang Lawas Utara dengan Kabupaten Labuhanbatu;
 - o. TK26 selanjutnya ke arah timur laut menyusuri as atau yang disebut *Median Line* Aek Siargamanur sampai pada TK27 dengan koordinat $1^{\circ} 57' 26.073''$ LU dan $99^{\circ} 50' 05.374''$ BT, selanjutnya ke arah timur laut menyusuri as atau yang disebut *Median Line* Aek Sigoaon sampai pada TK28 dengan koordinat $1^{\circ} 57' 41.579''$ LU dan $99^{\circ} 50' 45.626''$ BT yang terletak pada batas Kabupaten Padang Lawas Utara dengan Kabupaten Labuhanbatu;
 - p. TK28 selanjutnya ke arah timur laut sampai pada TK29 dengan koordinat $1^{\circ} 58' 52.590''$ LU dan $99^{\circ} 51' 22.742''$ BT, selanjutnya ke arah timur laut sampai pada TK30 dengan koordinat $1^{\circ} 59' 36.930''$ LU dan $99^{\circ} 51' 07.272''$ BT yang terletak pada batas Kabupaten Padang Lawas Utara dengan Kabupaten Labuhanbatu;
 - q. TK30 selanjutnya ke arah barat daya sampai pada TK31 dengan koordinat $1^{\circ} 59' 35.248''$ LU dan $99^{\circ} 50' 20.630''$ BT, selanjutnya ke arah timur laut sampai pada TK32 dengan koordinat $1^{\circ} 59' 54.997''$ LU dan $99^{\circ} 51' 07.977''$ BT yang terletak pada batas Kabupaten Padang Lawas Utara dengan Kabupaten Labuhanbatu;
 - r. TK32 selanjutnya ke arah barat laut sampai pada TK33 dengan koordinat $2^{\circ} 00' 39.997''$ LU dan $99^{\circ} 49' 45.387''$ BT, selanjutnya ke arah barat laut sampai pada TK34

- dengan koordinat 2° 01' 27.369" LU dan 99° 47' 31.076" BT yang terletak pada batas Kabupaten Padang Lawas Utara dengan Kabupaten Labuhanbatu;
- s. TK34 selanjutnya ke arah barat daya menyusuri as atau yang disebut *Median Line* jalan sampai pada TK35 dengan koordinat 2° 00' 07.009" LU dan 99° 44' 32.676" BT, selanjutnya ke arah barat daya sampai pada TK36 dengan koordinat 1° 58' 30.233" LU dan 99° 43' 55.512" BT yang terletak pada batas Kabupaten Padang Lawas Utara dengan Kabupaten Labuhanbatu;
 - t. TK36 selanjutnya ke arah barat daya sampai pada TK37 dengan koordinat 1° 57' 48.712" LU dan 99° 42' 35.288" BT, selanjutnya ke arah barat daya sampai pada TK38 dengan koordinat 1° 56' 34.162" LU dan 99° 42' 04.010" BT yang terletak pada batas Kabupaten Padang Lawas Utara dengan Kabupaten Labuhanbatu;
 - u. TK38 selanjutnya ke arah barat laut sampai pada TK39 dengan koordinat 1° 57' 59.280" LU dan 99° 42' 35.245" BT, selanjutnya ke arah barat laut sampai pada TK40 dengan koordinat 1° 58' 17.196" LU dan 99° 42' 14.658" BT yang terletak pada batas Kabupaten Padang Lawas Utara dengan Kabupaten Labuhanbatu;
 - v. TK40 selanjutnya ke arah barat daya menyusuri as atau yang disebut *Median Line* sungai sampai pada TK41 dengan koordinat 1° 58' 57.813" LU dan 99° 41' 01.712" BT, selanjutnya ke arah timur laut sampai pada TK42 dengan koordinat 2° 00' 44.765" LU dan 99° 41' 32.752" BT yang terletak pada batas Kabupaten Padang Lawas Utara dengan Kabupaten Labuhanbatu;
 - w. TK42 selanjutnya ke arah barat laut sampai pada TK43 dengan koordinat 2° 02' 13.621" LU dan 99° 40' 40.022" BT, selanjutnya ke arah barat daya menyusuri as atau yang disebut *Median Line* sungai sampai pada TK44 dengan koordinat 2° 01' 42.413" LU dan 99° 39' 14.302" BT yang terletak pada batas Kabupaten Padang Lawas Utara dengan Kabupaten Labuhanbatu; dan
 - x. TK44 selanjutnya ke arah barat laut sampai pada TK45 dengan koordinat 2° 02' 08.883" LU dan 99° 38' 23.104" BT, selanjutnya ke arah barat laut sampai pada TK.0 dengan koordinat 2° 02' 33.666" LU dan 99° 37' 50.313" BT yang terletak pada pertigaan batas Kabupaten Padang Lawas Utara dengan Kabupaten Labuhanbatu dan Kabupaten Labuhanbatu Utara.

Pasal 3

Posisi TK sebagaimana dimaksud dalam Pasal 2 bersifat tetap dan tidak berubah akibat perubahan nama desa, nama kelurahan, dan/atau nama kecamatan.

Pasal 4

Ketentuan mengenai batas daerah dan koordinat batas sebagaimana dimaksud dalam Pasal 2 tercantum pada Peta Batas Daerah Kabupaten Padang Lawas Utara dengan Kabupaten Labuhanbatu Provinsi Sumatera Utara dalam Lampiran yang merupakan bagian tidak terpisahkan dari Peraturan Menteri ini.

Pasal 5
Peraturan Menteri ini mulai berlaku pada tanggal
diundangkan.

Agar setiap orang mengetahuinya, memerintahkan pengundangan Peraturan Menteri ini dengan penempatannya dalam Berita Negara Republik Indonesia.

Ditetapkan di Jakarta
pada tanggal 26 Desember 2022

MENTERI DALAM NEGERI
REPUBLIK INDONESIA,

ttd

MUHAMMAD TITO KARNAVIAN

Diundangkan di Jakarta
pada tanggal 30 Desember 2022

MENTERI HUKUM DAN HAK ASASI MANUSIA
REPUBLIK INDONESIA,

ttd

YASONNA H. LAOLY

BERITA NEGARA REPUBLIK INDONESIA TAHUN 2022 NOMOR 1421

Salinan sesuai dengan aslinya
Kepala Biro Hukum,

ttd

R. Gani Muhamad, SH, MAP
Pembina Utama Madya (IV/d)
NIP. 19690818 199603 1001

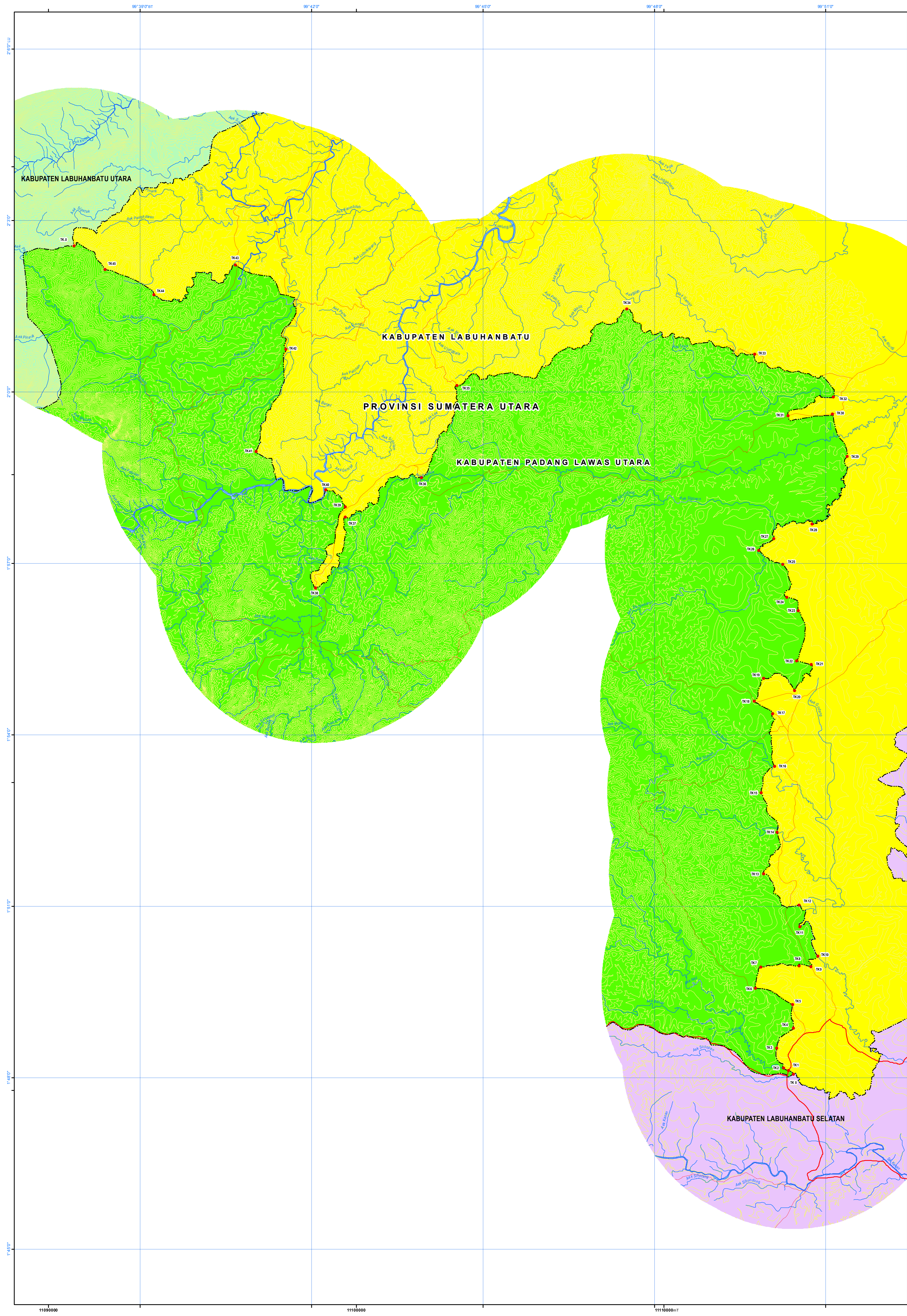

LAMPIRAN
PERATURAN MENTERI DALAM NEGERI REPUBLIK INDONESIA
NOMOR : 123 TAHUN 2022
TENTANG : BATAS DAERAH KABUPATEN PADANG LAWAS UTARA
DENGAN KABUPATEN LABUHANBATU
PROVINSI SUMATERA UTARA



**MENTERI DALAM NEGERI
REPUBLIK INDONESIA**
**PETA BATAS DAERAH
KABUPATEN PADANG LAWAS UTARA DENGAN KABUPATEN LABUHANBATU
PROVINSI SUMATERA UTARA**

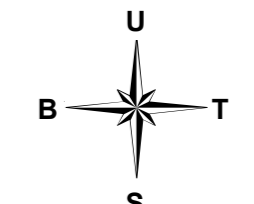

SKALA 1 : 50.000

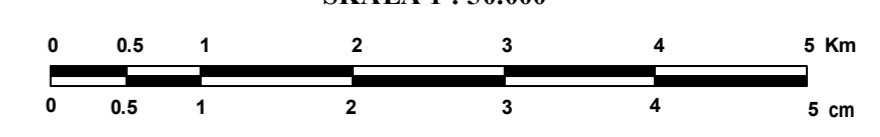
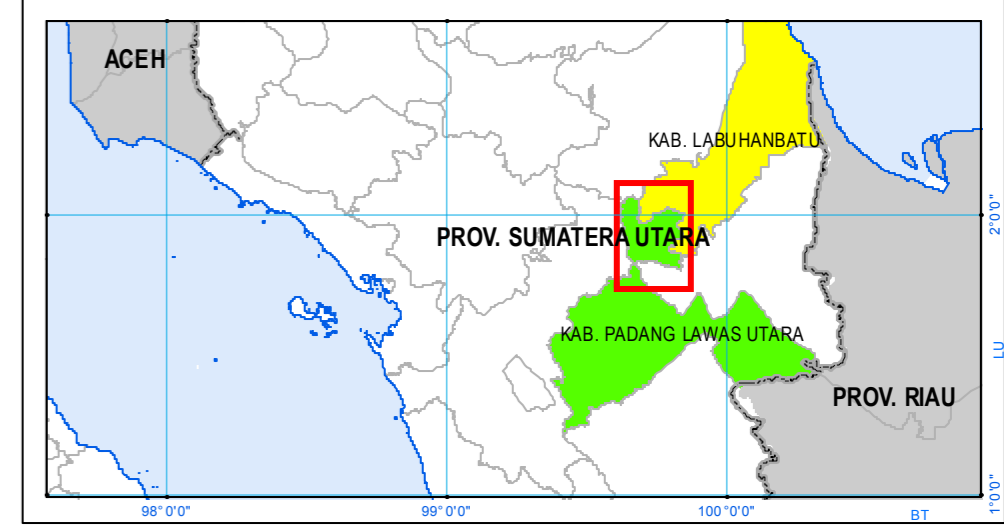

DIAGRAM LOKASI



PROYEKSI
Sistem Grid : Grid Geografis dan Grid Universal Transverse Mercator
Datum Horizontal : Datum - WGS - 84
Zona : 47 N
Selang Kontur : 25 meter

KETERANGAN RIWAYAT
1. Peta Rupabumi Indonesia Produksi Badan Informasi Geospasial Skala 1 : 50.000 tahun 2017

LEGENDA
● : Titik Kartometrik
— : Jalan
— : Garis Kontur
--- : Batas Kabupaten
~ : Sungai

**DAFTAR KOORDINAT BATAS
KABUPATEN PADANG LAWAS UTARA DENGAN KABUPATEN LABUHANBATU
PROVINSI SUMATERA UTARA**

NO.	NAMA	KOORDINAT GEOGRAFI		KOORDINAT UTM	
		LINTANG	Bujur	X	Y
1	TK 0	1° 48' 03.678" LU	99° 50' 25.964" BT	593489	199089
2	TK1	1° 48' 07.708" LU	99° 50' 21.056" BT	593337	199213
3	TK2	1° 48' 10.174" LU	99° 50' 15.962" BT	593180	199289
4	TK3	1° 48' 31.232" LU	99° 50' 08.489" BT	592949	199935
5	TK4	1° 48' 51.922" LU	99° 50' 25.924" BT	593487	200571
6	TK5	1° 49' 16.760" LU	99° 50' 25.079" BT	593461	201333
7	TK6	1° 49' 34.091" LU	99° 49' 46.433" BT	592266	201865
8	TK7	1° 49' 55.980" LU	99° 49' 51.875" BT	592434	202537
9	TK8	1° 49' 57.321" LU	99° 50' 31.904" BT	593671	202579
10	TK9	1° 49' 56.583" LU	99° 50' 44.506" BT	594060	202566
11	TK10	1° 50' 07.562" LU	99° 50' 51.586" BT	594279	202894
12	TK11	1° 50' 38.416" LU	99° 50' 33.080" BT	593707	203841
13	TK12	1° 51' 01.110" LU	99° 50' 32.000" BT	593673	204538
14	TK13	1° 51' 34.268" LU	99° 49' 54.667" BT	592519	205555
15	TK14	1° 52' 17.511" LU	99° 50' 09.084" BT	592964	206883
16	TK15	1° 52' 59.106" LU	99° 49' 52.312" BT	592445	208160
17	TK16	1° 53' 27.176" LU	99° 50' 06.399" BT	592880	209022
18	TK17	1° 54' 22.085" LU	99° 50' 04.443" BT	592819	210709
19	TK18	1° 54' 35.401" LU	99° 49' 44.826" BT	592212	211117
20	TK19	1° 54' 59.305" LU	99° 49' 54.958" BT	592525	211851
21	TK20	1° 54' 46.454" LU	99° 50' 27.554" BT	593532	211457
22	TK21	1° 55' 13.727" LU	99° 50' 45.007" BT	594071	212295
23	TK22	1° 55' 17.810" LU	99° 50' 29.406" BT	593589	212420
24	TK23	1° 56' 10.529" LU	99° 50' 31.233" BT	593645	214039
25	TK24	1° 56' 24.523" LU	99° 50' 19.104" BT	593270	214468
26	TK25	1° 56' 58.968" LU	99° 50' 14.783" BT	593136	215526
27	TK26	1° 57' 13.883" LU	99° 49' 49.600" BT	592358	215983
28	TK27	1° 57' 26.073" LU	99° 50' 05.374" BT	592845	216358
29	TK28	1° 57' 41.579" LU	99° 50' 45.626" BT	594088	216835
30	TK29	1° 58' 52.590" LU	99° 51' 22.742" BT	595234	219016
31	TK30	1° 59' 36.930" LU	99° 51' 07.272" BT	594755	220377
32	TK31	1° 59' 35.248" LU	99° 50' 20.630" BT	593314	220325
33	TK32	1° 59' 54.997" LU	99° 51' 07.977" BT	594776	220932
34	TK33	2° 00' 39.997" LU	99° 49' 45.387" BT	592224	222312
35	TK34	2° 01' 27.369" LU	99° 47' 31.076" BT	588074	223765
36	TK35	2° 00' 07.009" LU	99° 44' 32.676" BT	582564	221295
37	TK36	1° 58' 30.233" LU	99° 43' 55.512" BT	581417	218323
38	TK37	1° 57' 48.712" LU	99° 42' 35.288" BT	578939	217047
39	TK38	1° 56' 34.162" LU	99° 42' 04.010" BT	577974	214757
40	TK39	1° 57' 59.280" LU	99° 42' 35.245" BT	578938	217371
41	TK40	1° 58' 17.196" LU	99° 42' 14.658" BT	578301	217921
42	TK41	1° 58' 57.813" LU	99° 41' 01.712" BT	576047	219167
43	TK42	2° 00' 44.765" LU	99° 41' 32.752" BT	577005	222462
44	TK43	2° 02' 13.621" LU	99° 40' 40.022" BT	575375	225179
45	TK44	2° 01' 42.413" LU	99° 39' 14.302" BT	572727	224220
46	TK45	2° 02' 08.883" LU	99° 38' 23.104" BT	571145	225032
47	TK 0	2° 02' 33.666" LU	99° 37' 50.313" BT	570132	225793

**MENTERI DALAM NEGERI
REPUBLIK INDONESIA**

ttd

MUHAMMAD TITO KARNAVIAN

Salinan sesuai dengan aslinya
Kepala Biro Hukum,

ttd

R. Gani Muhamad, S.H., M.AP
Pembina Utama Madya (IV/d)
NIP. 19690818 199603 1 001